

## Fietsen voor een bus?!

GIPS Spelen & Leren heeft dringend een extra bus nodig. Twee zeer betrokken mensen willen hiervoor wel "een stukje fietsen". Wie GIPS Spelen & Leren een warm hart toedraagt, kan deze reis sponsoren.

Christel en Leon Pillich zijn twee enthousiaste mensen, die graag willen helpen. Zij maken een fietstocht van hun woonplaats Malden naar Rome en vragen sponsoren om hiervoor geld te doneren. Het opgehaalde bedrag is voor GIPS Spelen & Leren.

Bijzonder accent: een aantal medewerkers van GIPS Spelen & Leren fietst één etappe van de grote reis mee! We laten zo zien, dat wij die extra bus ook graag zien voorrijden.

Houd de komende tijd berichten in de gaten over deze bijzondere tocht, de initiatiefnemers en de etapperijders namens GIPS Spelen & Leren! Zowel op onze website als via social media houden we jullie op de hoogte. Een tipje van de sluier: de fietstocht begint op 17 mei 2016 en zal tot eind juni duren. "Onze" etappe rijden we op 18

mei. De sponsoractie start al eerder en loopt door tot half juli. Hoe jullie kunnen meedoen, maken we binnenkort bekend. Kijk intussen alvast op onze website:

[www.gips-sl.nl](http://www.gips-sl.nl)

Tot gauw!

### In deze uitgave

Gips op hogeschool Ede	2
Handleiding werving vrijwilligers	2
Help GIPS mee richting te geven	2
GIPS onderzoekt samenwerking	5

Spelenderwijs ontdekken kinderen samen met gehandicapten hoe het is een beperking te hebben. Het resultaat: overwinnen van vooroordelen.

Stichting GIPS Spelen & Leren  
 Akkerheide 64  
 6463 DB Kerkrade

Tel.: +31-45-5312058  
 E: [miranda.nas@gips-sl.nl](mailto:miranda.nas@gips-sl.nl)  
 I: [www.gips-sl.nl](http://www.gips-sl.nl)





## GIPS traint studenten van de Christelijke Hogeschool in Ede

Studenten van de opleiding Human Resource Management kregen op 4 februari een training aangeboden van GIPS. Daarbij kregen de studenten de mogelijkheid om te ervaren hoe het is een beperking te hebben. Maar zeker zo belangrijk waren de gesprekken die de studenten hadden met onze ervaringsdeskundige trainers. Waar moet je rekening mee houden als je een werknemer met een beperking in dienst neemt. Naast de fysieke aanpassingen van de werkplek is het nog belangrijker de collega's goed voor te bereiden. Hoe je dat allemaal doet? Daar konden de trainers uitgebreid tips geven. De volgende reactie naar aanleiding van de training kregen wij:

*Daar zaten we met ons goede gedrag dingen op te noemen die geregeld moeten worden als een gehandicapt persoon wordt aangenomen. Wanneer de mevrouw in de rolstoel zei, "ergens in dit proces ben je vergeten om gewoon met me te praten". Dit was een sterk realisatie moment. We moeten niet vergeten naar de persoon te blijven kijken. In mijn verdere loopbaan zal ik dit nooit vergeten.*

Daar doen we het voor!



## Handleiding werving vrijwilligers

GIPS heeft een alternatieve methode bedacht om vrijwilligers te werven. Deze methode is beschreven in een handleiding. De handleiding bestaat uit 3 delen. In het eerste wordt op overzichtelijke weergegeven hoe de methode werkt. In deel twee volgt een gedetailleerde uitwerking en als laatste zijn alle documenten die bij de methode horen gevoegd. De handleiding en bijbehorende bestanden zijn ook digitaal te



verkrijgen bij GIPS. De methode is zodanig opgezet dat iedere organisatie die met vrijwilligers werkt deze kan inzetten. Meer informatie is te krijgen bij Ton Pillich ([ton.pillich@gips-sl.nl](mailto:ton.pillich@gips-sl.nl)).

Het project Uit je Stulp met wat Hulp is gefinancierd door de Provincie Limburg. Verder werkte mee POVL, 3D Coaching & Advies en Patiëntcontent.

## Help mee GIPS richting te geven?

### Praat mee over GIPS

#### Plannen voor de toekomst maken

GIPS S&L maakt iedere 4 jaar een plan hoe zij de komende periode zich wilt ontwikkelen. Vragen zoals moeten we gaan groeien, in welke regio's gaan we uitbreiden, welke activiteiten moeten we ontwikkelen, hoe gaan we financieel gezond blijven, etc. passeren de revu.

#### Plannen maken niet alleen op bestuursniveau

GIPS is van ons allemaal. Daarom willen we iedereen uitnodigen mee te denken over de toekomstplannen van GIPS.

#### Klankbordgroep

Er wordt een klankbordgroep opgezet. Deze klankbordgroep wordt in een vroegtijdig stadium van het ontwikkelen van de plannen betrokken. Zij kunnen ideeën en ervaringen inbrengen om de plannen verder vorm te geven. De klankbordgroep komt maximaal 2 keer bij elkaar (namiddag/avond).

#### Wie kan meedoen?

Eigenlijk iedereen die het leuk vindt om met ons mee te denken. Medewerkers van GIPS maar ook als je niet bij GIPS werkt ben je van harte welkom. Geef je op bij Suzanne Stevens (045-5312058 of [suzanne.stevens@gips-sl.nl](mailto:suzanne.stevens@gips-sl.nl))



Mijn naam is Maria Wolfs, ik ben vrijwilliger van de Stichting Mentorschap en mentor van een dementerende mevrouw. Haar echtgenoot kan de zorg niet meer aan. Nadat ze begon te dwalen, is ze opgenomen in de verpleegkliniek.

Ik werk graag met mensen, zo kwam ik uit bij de Stichting Mentorschap. Als mentor, benoemd door de kantonrechter, denk ik mee over het Zorgplan dat de kliniek voor mevrouw heeft gemaakt. Om daar goed over mee te kunnen denken, moet ik mevrouw goed kennen. Ik bezoek haar daarom bijna wekelijks. Voor haar is dat fijn, want ander bezoek komt er niet. Soms blijven we op de kamer, maar meestal gaan we er op uit. Vaak naar het restaurant van de instelling, maar bij mooi weer gaan we wandelen of naar de stad.

Bij de halfjaarlijkse Zorgplanbespreking ben ik altijd, samen met meneer, aanwezig. Ik denk mee over de zorg, de dagbesteding en andere belangrijke zaken. Als ik het met alles eens ben, komt mijn handtekening er onder. Door de benoeming door de kantonrechter is mijn handtekening rechtsgeldig.

Er zijn meer situaties zoals dit echtpaar, niet alleen dementerenden. Én er zijn meer mensen nodig zoals Maria. Wilt u ook iets betekenen voor iemand die in zorg is, zelf niet kan beslissen over zijn zorg en geen familie heeft om dat over te nemen?

Stichting Mentorschap in Limburg Werft, selecteert, schoolt en begeleidt vrijwilligers die mentor willen worden.

Mailadres: [info@mentorschaplimburg.nl](mailto:info@mentorschaplimburg.nl)

Tel.: 06-1268 7200



## Maatschappelijke organisaties:

Op deze bladzijde presenteert een andere maatschappelijke organisatie zich.

Er zijn veel maatschappelijke organisaties in het land. Stichting GIPS S&L is sedert 2009 een zogenaamde Maatschappelijk Erkende Organisatie. Er zijn natuurlijk nog veel meer organisaties die maatschappelijk verantwoord bezig zijn.

Onze nieuwsbrief is een platform voor andere organisaties.

Het is zonder meer de moeite waard om eens kennis te nemen van wat andere organisaties doen op dit gebied. GIPS S&L biedt deze organisaties aan één pagina in onze nieuwsbrief te gebruiken om zichzelf in de kijker te spelen.

Veel leesplezier!

## In de kijker...

Voor meer informatie kijk ook eens op hun website: [www.mentorschaplimburg.nl](http://www.mentorschaplimburg.nl)



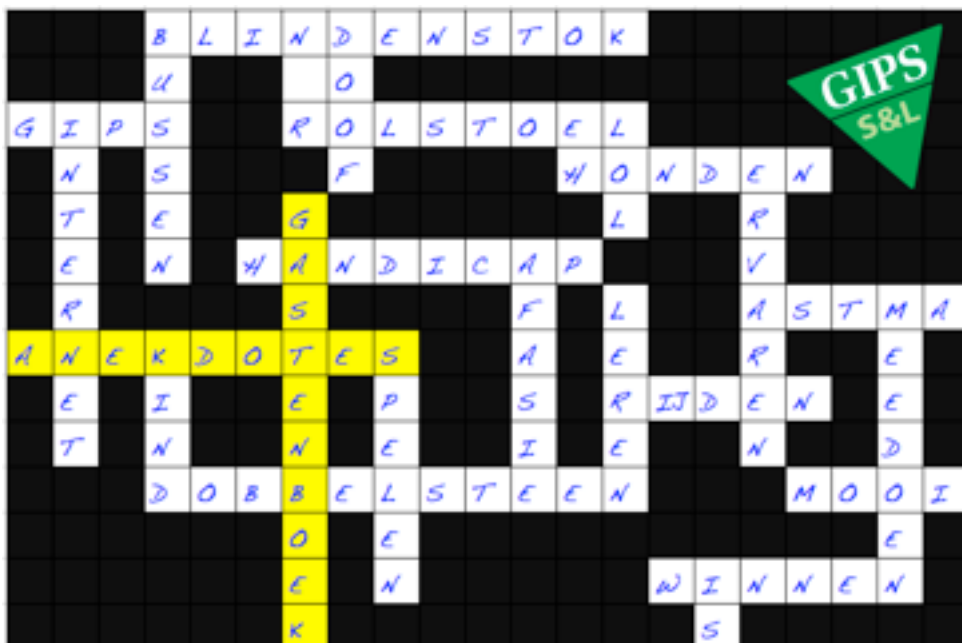

### Anekdoten, wat maak je al niet mee op school...

....of op kantoor. Dat wil zeggen op ons 'oude' kantoor. Daar zaten we op de vierde etage waar je met de lift kunt komen. Dat wil zeggen als die geen kuren heeft. Dat ondervond Suzanne toen ze als laatste het kantoor verliet en nietsvermoedend in de lift stapte om naar huis te gaan. Ergens halverwege, zo tussen de tweede en eerste verdieping, stopte de lift plotseling. Suzanne dacht in eerste instantie dat ze al op de begane grond was terecht gekomen maar de deur bleef dicht. Er was geen beweging in de lift te krijgen. Niet omhoog en niet omlaag. Dan blijkt dat de sterke man Boris (voor de niet intiemie de

blindengeleidehond) ook met z'n bek vol tanden staat. Goede raad is duur.

Gelukkig stond Jan beneden en dacht waar blijft de lift nu? ....de redding was nabij!

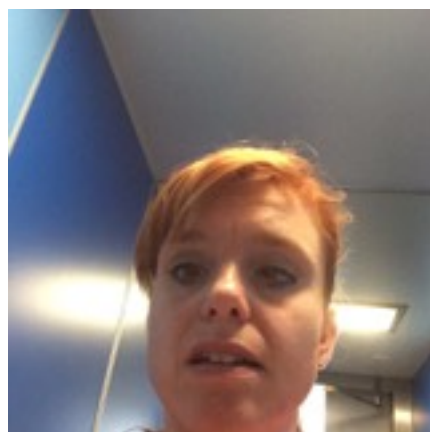

### We zoeken nog veel meer anekdoten en uitspraken!

Heb je zelf ook een leuke anekdote of uitspraak van kinderen, leerkrachten of collega's, laat het weten: [nieuwsbrief@gips-sl.nl](mailto:nieuwsbrief@gips-sl.nl) of even doorbellen, dat kan ook.

## leder zingt zijn eigen ...

*Dyscalculie-lied*  
 3 maal 3 is... eh... 6?  
 ...7? ...33? ...9? ...12?  
 leder zingt z'n eigen lied  
 Als ik dit niet tellen kan  
 Dan zing ik lekker niet!

*Dyslexi-lied*  
 Dire maal dire si ngeen  
 leedr zgnit z'n egein leid  
 Deir mala dier is neeng  
 Ki sanp dti leidej neit!

*Klassiek Autisme-lied*  
 Drie maal drie is negen  
 Ik zing hier mijn eigen lied  
 Zing ik dan door alles heen  
 Dan merk ik dat toch niet!

*ODD-lied*  
 Drie maal drie is zeven  
 Ik vind dit een heel stom lied  
 Als je wilt dat ik dit zing  
 Dan zing ik het dus niet!

*ADHD-lied*  
 DRIE MAAL DRIE IS  
 NEEEEEEEEEEEEEEEEEN!!!  
 IEDER SCHREEUWT Z'N  
 EIGEN LIED!!!  
 IK ZING DIT LIED WEL  
 HONDERD KEER!!!  
 WANT STOPPEN KAN IK  
 NIET!!!

*ADD-lied*  
 Drie maal dr... hé, een vogel!  
 Zingen? ...o ja. Drie maal drie  
 is negen  
 leder... mooi weer buiten zeg!  
 Wat? O ja. leder zingt z'n  
 eigen lied  
 Drie maal... eh... Wat  
 deed ik hier ook al weer?

*Asperger-lied*  
 312 maal 3754 is 1171248  
 Ik maak wel mijn eigen lied  
 Want ik ben wel heel erg slim  
 Maar mensen snap ik niet



## Lyvia is gestart

(advertorial)

De overheid stimuleert en ondersteunt ouderen om langer zelfstandig thuis te blijven wonen en te participeren in de maatschappij. Nederland vergrijsst en het aantal ouderen neemt toe. Verzorgingstehuizen verdwijnen en ouderen blijven langer (alleen) thuis wonen. Kinderen wonen vaak op afstand hebben vaak zelf een druk gezinsleven gecombineerd met werk. Lyvia-studenten zorgen ervoor dat ouderen in Zuid- en Midden-Limburg ook zonder het netwerk van familie, vrienden of bekenden net dat gewenste steuntje in de rug krijgen om te blijven wonen op de manier die ze zelf willen. Contact tussen jong en oud buiten de directe kring van naaste familie kan begrip en waardering tussen generaties bevorderen.

Mantelzorgers in Zuid- en Midden-Limburg krijgen door de inzet van de studenten weer eens tijd voor zichzelf en kunnen met een gerust hart even afstand nemen van de zorgvrager. Onze studenten bieden hulp en ondersteuning daar waar uw dierbaren behoefte aan hebben.

Wilt u meer weten over onze werkwijze en zeer betaalbare tarieven of wilt u graag een vrijblijvend kennismakingsgesprek? Bel 046 - 850 53 97 of mail naar [info@lyvia.nl](mailto:info@lyvia.nl) Uitgebreide informatie staat op [www.lyvia.nl](http://www.lyvia.nl)

## GIPS onderzoekt mogelijkheden tot samenwerking

Mede op initiatief van GIPS is er gekeken of er mogelijkheden bestaan om als maatschappelijke organisaties (MO's) samen te werken op die terreinen die niet de kernactiviteiten betreffen. Dit onderzoek is afgerond. Hier in het kort de resultaten.

De belangrijkste conclusies zijn:

- MO's zijn 'lean & mean' georganiseerd. Er zal weinig financieel voordeel te halen zijn uit gezamenlijke inkoop van goederen en/of diensten.
- Uitzondering op bovenstaande is mogelijk de verzekeringsportefeuille van MO's en kosten voor accountants.
- Samengebruik van materialen en middelen is zeer beperkt mogelijk.
- Samenwerking kan echter wel leiden tot een kwalitatieve verbetering van activiteiten en diensten en de professionalisering van organisaties.
- De meeste organisaties hebben geen beleid op het gebied van marketing en communicatie. Teveel komt het voor dat bij de grote massa niet of onvoldoende bekend is wat MO's doen.
- MO's weten heel goed wat hun meerwaarde is voor hun doelgroep maar kijken onvoldoende naar mogelijkheden bij andere doelgroepen.

## Een geweldig compliment!

De volgende mail kregen wij toegestuurd. Terwijl onze chauffeur Al bezig was met uitladen

Gisteren, terwijl ik de bus stond uit te laden bij basisschool Op het Hwagveld in Meerssen, stak een mevrouw de straat over en vroeg mij of ik deel uitmaakte van het Gipsproject. Ik beaamde dat, waarop ze zei dat haar dochter de week tevoren het project had meegemaakt bij de basisschool De Gansbeek in Meerssen.

Haar dochter was zeer enthousiast thuisgekomen en had verteld over het project en over de mensen met beperking die daarbij aanwezig waren geweest. Het had allemaal diepe indruk op haar gemaakt. Uit het verhaal van haar dochter had de moeder vastgesteld dat het project van betekenis was voor het verdere leven van haar dochter en daarvoor wilde ze alle mensen, die daarbij betrokken waren geweest, van harte danken. Ze vroeg of ik die boodschap aan het team en de organisatie wilde overbrengen.

## En Jasper (12 jaar) zei:

"Ik wist niet dat je zoveel plezier met gehandicapten kunt hebben."



Op basis van deze conclusies worden de volgende aanbevelingen gedaan:

- Help MO's om een communicatie plan op te zetten.
- Help MO's te kijken naar hun dienstverlening en activiteiten zodat er een vertaalslag naar andere doelgroepen (markten) gemaakt kan worden.
- Koppel hier indien mogelijk verdienmodellen aan om alternatieve financiële inkomsten te genereren.
- Maak gebruik van MN-Li.nl en ontwikkel dit platform verder om bovenstaande te ondersteunen.

Er komt een vervolgproject dat met de aanbevelingen aan de slag gaat. Dit project zal worden uitgevoerd onder leiding van Frank Joosten, die ook dit onderzoek gedaan heeft. De penvoerder is de stichting SMOL (Samenwerkende Maatschappelijke Organisaties Limburg).



De nieuwe sponsoren die wij mogen verwelkomen zijn:



**Ortho-technics**

UW SPECIALIST IN PROTHESEN, MAATWERK ORTHESSEN, ORTHOPEDISCHE CORSETTEN, SPORT BRACES, SILVERSPLINTS

Beersdalweg 93 ● 6412 PE Heerlen  
085 - 273 36 10 www.ortho-technics.nl



**Aan deze uitgave  
werkte mee:**

**Suzanne, Loes, Al**

Ingezonden stukken.

**Jan, Hans**

Fotografie

**Hans Diederer**

Vormgeving en redactie

**Ton Pillich**

Eindredactie

**Linnissa van Buuren**

Verspreiding en verzending

DIT IS EEN UITGAVE VAN:

GIPS SPELEN & LEREN

SINT PIETERSTRAAT 143  
6463 CS KERKRADE

TEL: 045-5312058

MAIL: [NIEUWSBRIEF@GIPS-SL.NL](mailto:NIEUWSBRIEF@GIPS-SL.NL)

SPONSOR:

CPF XL DRUKKERIJ TE LANDGRAAF  
RADAR

## Sponsoring is van groot belang

Er zijn veel organisaties die GIPS S&L een warm hart toedragen.

Onze organisatie wordt al vele jaren door verschillende bedrijven en organisaties gesponsord. Sommige doen dat eenmalig andere doen dat structureel.

Zonder sponsoren geen GIPS! Doordat sponsoren GIPS S&L ondersteunen is het mogelijk om ons werk te kunnen doen. Zij zijn dus van levensbelang. Daarom dat wij in de nieuwsbrief de nieuwe sponsoren willen noemen. Kijk ook eens op onze website. Daar staan ze ook allemaal genoemd.

Zelf een sponsor aandragen mag natuurlijk altijd.

## Donateur worden?

Stichting GIPS S&L is voor haar werkzaamheden afhankelijk van sponsoring. Wij zijn dankbaar voor elke bijdrage. Sponsoren van onze organisatie kan op bankrekening: NL71RABO0123 164915 t.n.v. GIPS Spelen & Leren. Dank voor uw bijdrage!

